

TARIFA DE PRODUCTOS

Abril 2009



Calderas a Gas



700 x 400 x 300 mm

MICRA 2

Mixta instantánea de 24 y 30 kW

| MODELO | GAS | REFERENCIA | PRECIO (€) |
|--|----------|--------------------------|------------|
| MICRA 2 24 E 24 kW. Tiro Natural | B/P N | CHG701S24K CHM701S24K | 700,00 |
| MICRA 2 24 SE 24 kW. Circuito Estanco | B/P N | CHG703S24K CHM703S24K | 905,00* |
| MICRA 2 30 SE 30 kW. Circuito Estanco | B/P N | CHG703S30K CHM703S30K | 1.082,00* |

(*) Incluye ventosa. Ref.: A00010028 (precio 43 €).



900 x 600 x 438 mm

MASTER INOX 30 SE

Mixta compacta de acumulación (60 L) de 30 kW

| MODELO | GAS | REFERENCIA | PRECIO (€) |
|--|----------|--------------------------|------------|
| MASTER INOX 30 SE 30 kW. Circuito Estanco | B/P N | CHG1R3S30K CHM1R3S30K | 1.445,00* |

(*) Incluye ventosa. Ref.: A00010028 (precio 43 €).



750 x 400 x 347 mm

SUPERMICRA ECOPLUS 24 SE

Caldera de bajas emisiones NO_x Clase 5 de 24 kW

| MODELO | GAS | REFERENCIA | PRECIO (€) |
|---|-----|------------|------------|
| SUPERMICRA ECOPLUS 24 SE 24 kW. Circuito Estanco | N | CHM563S24K | 1.290,00* |

(*) Incluye ventosa. Ref.: A00010028 (precio 43 €).



700 x 400 x 300 mm

HABITAT PLUS 24 SE

Mixta instantánea de 24 kW

| MODELO | GAS | PRECIO (€) |
|---|----------|------------|
| HABITAT PLUS 24 SE 24 kW. Circuito Estanco | B/P N | Consultar |

Sólo obra

ACCESORIOS CALDERAS NO CONDENSACIÓN

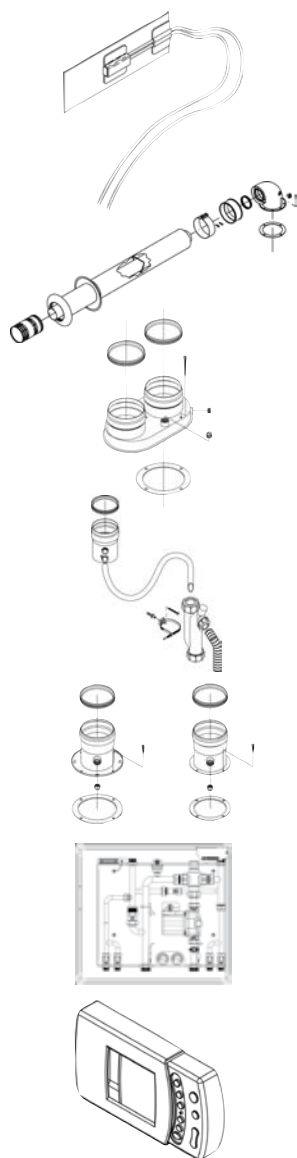

| ACCESORIOS | REFERENCIA | PRECIO (€) |
|--|------------|------------|
| Kit anti hielo | A0026002 | 40,50 |
| Ventosa concéntrica Hermann con tomas para análisis | A00010028 | 43,00 |
| Separador doble flujo con toma para análisis | A00050014 | 46,00 |
| Recogedor de condensados + tramo de tubo Ø 80 con toma para análisis | A00050008 | 43,00 |
| Sistema doble flujo con salidas independientes y tomas para análisis | A00050028 | 24,00 |
| Kit baja temperatura | A00350006 | 425,00 |
| Cronotermostato diario/semanal | A00400009 | 125,00 |

MICRA CONDENS 26

Mixta instantánea de condensación de bajas emisiones NO_x Clase 5 de 26 kW

| MODELO | GAS | REFERENCIA | PRECIO (€) |
|------------------|--------|--------------------------|------------|
| MICRA CONDENS 26 | P N | CHG1G3S26K CHM1G3S26K | 1.350,00* |

(*) Incluye ventosa. Ref.: A00010037 (precio 55,00 €).



700 x 400 x 300 mm

HABITAT CONDENS 24 SE

Mixta instantánea de condensación por recuperador de calor de 24 kW

| MODELO | GAS | PRECIO (€) |
|--------------------|----------|------------|
| HABITAT CONDENS 24 | B/P N | Consultar |

Sólo obra



700 x 400 x 300 mm

ACCESORIOS CALDERAS MIXTAS DE CONDENSACIÓN

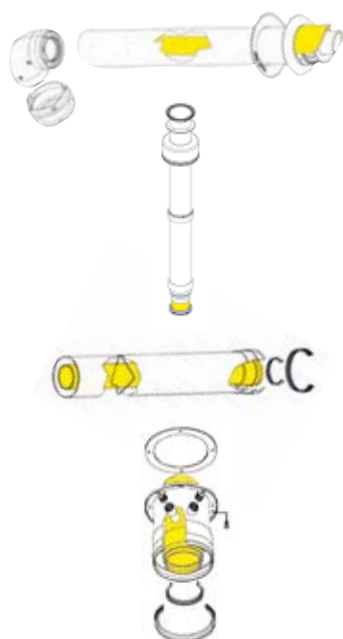

| ACCESORIOS | REFERENCIA | PRECIO (€) |
|---|------------|------------|
| Ventosa coaxial horizontal Ø 60/100 | A00010037 | 55,00 |
| Kit coaxial vertical Ø 60/100 con terminal Ø 80/125 | A00010038 | 137,50 |
| Tramo 1 m coaxial Ø 60/100 | A00020016 | 30,00 |
| Boquilla para salida realzada Ø 60/100 | A00050041 | 25,00 |

ACCESORIOS CALDERAS MIXTAS DE CONDENSACIÓN



| ACCESORIOS | REFERENCIA | PRECIO (€) |
|---------------------------------------|------------|------------|
| Codo 90 °C coaxial Ø 60/100 | A00030017 | 20,00 |
| Codo 45 °C coaxial Ø 60/100 | A00030018 | 17,50 |
| Kit salida doble flujo Ø 80 | A00010039 | 70,00 |
| Tramo 0,5 m coaxial Ø 80 | A00020021 | 12,00 |
| Tramo 1 m coaxial Ø 80 | A00020022 | 13,75 |
| Tramo 2 m coaxial Ø 80 | A00020023 | 18,00 |
| Kit salida vertical Ø 80/125 | A00050060 | 112,25 |
| Codo 90 °C Ø 80 | A00030029 | 10,00 |
| Codo 45 °C Ø 80 | A00030030 | 10,00 |
| Salida independiente doble flujo Ø 80 | A00050045 | 20,00 |
| Kit sifón evacuación de condensados | A00050059 | 38,75 |

ACCESORIOS CALDERAS MIXTAS DE CONDENSACIÓN

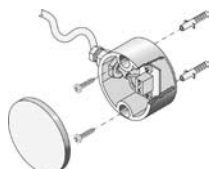
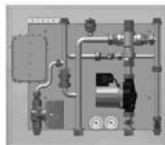

| ACCESORIOS | REFERENCIA | PRECIO (€) |
|--|------------|------------|
| Kit cronomando plus modulante (sólo para Micra Condens) | A00400011 | 244,00 |
| Kit baja temperatura condens (sólo para Micra Condens) | A00350007 | 590,00 |
| Sonda exterior (sólo para Micra Condens) | A00410006 | 62,00 |

ACCESORIOS COMUNES A TODAS LAS CALDERAS

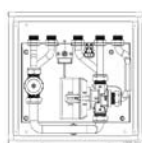
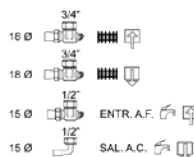

| ACCESORIOS | REFERENCIA | PRECIO (€) |
|--|------------|------------|
| Kit de conexiones con racores y llaves | 04P93112 | 27,00 |
| Plantilla con racores | 0020041963 | 50,00 |
| Kit de sustitución con flexibles para cualquier caldera | A2024000 | 69,00 |
| Junta adaptación ventosa Saunier Duval | 032001827 | 4,00 |
| Kit Solar | A00350022 | 160,00 |
| Kit Solar by pass (con caja metálica) | 0020061457 | 270,00 |

Esquemas Hidráulicos para Instalación Solar

Compatibilidad con los productos solares de **Saunier Duval**.

Según el "Código Técnico de la Edificación" todas las instalaciones de nuestra construcción requieren que una parte de dicho consumo sea abastecido con Energía Solar Térmica.

Esquema Kit Solar by pass (Ref. 0020061457)

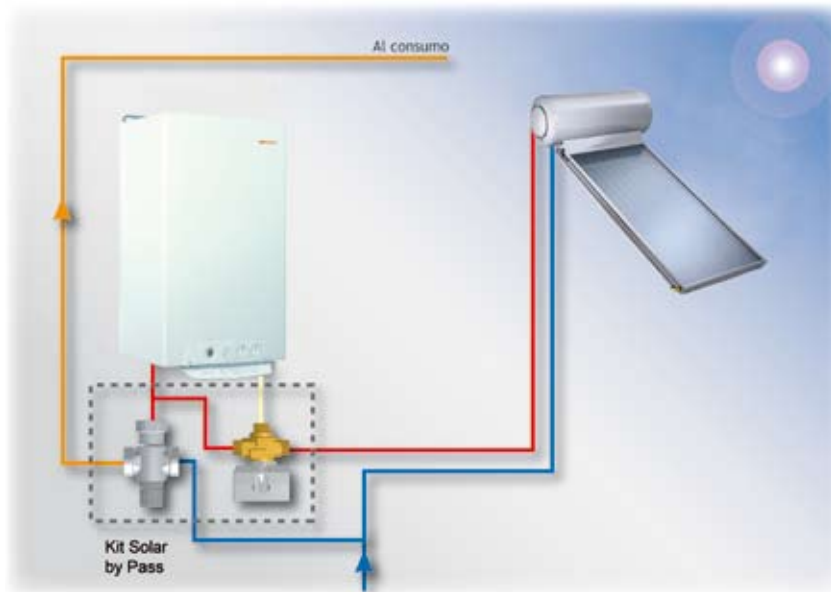

Esquema Kit Solar Hermann (Ref. A00350022)



Todas las calderas **Hermann**
+
Kit Solar **Hermann**/Kit Solar by pass
se adaptan a cualquier instalación
de Energía Solar Térmica.





Calderas a Gas

Pol. Ind. Ugaldeguren III - Parcela 22
48170 - Zamudio (Vizcaya)
Tel. +34 94 489 6200
Fax +34 94 489 6250

La empresa declina toda responsabilidad por eventuales errores en la impresión o transcripción. Con el propósito de mejorar constantemente la calidad de los productos, la empresa se reserva todos los derechos de modificar las características y los datos indicados en el presente folleto y, por esta razón, el folleto no puede ser considerado como un contrato con terceros.

ABR09